

Кенжебай Бекпаев

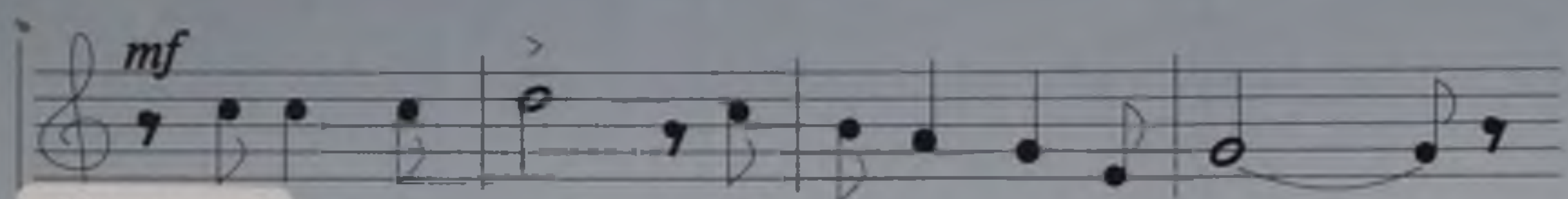

У 2008
524к

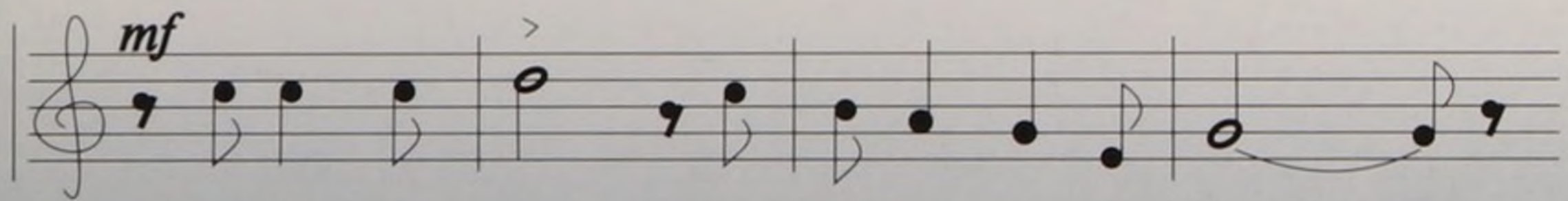
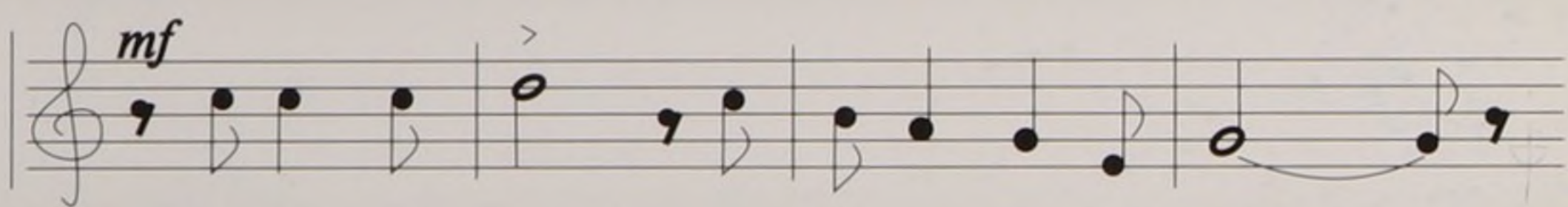
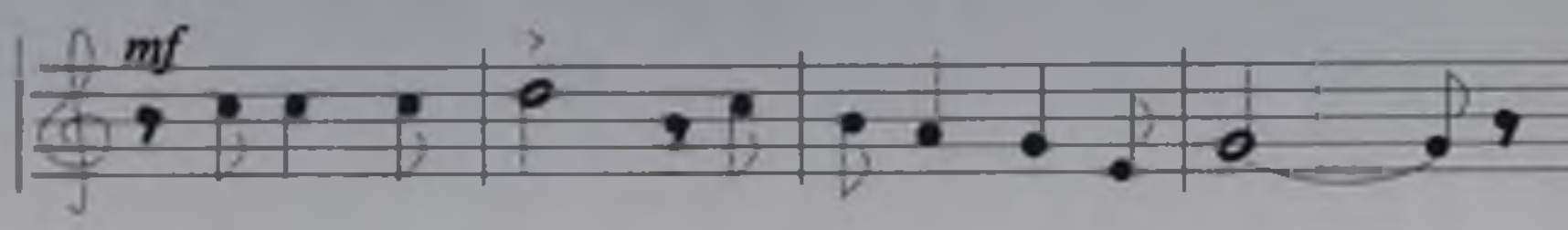

Романсы

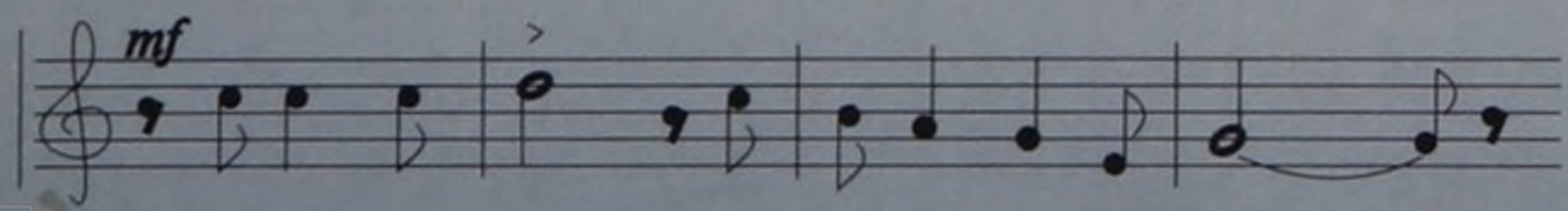

на стихи

АЛЕКСАНДРА БЛОКА

Кенжебай Бекпаев свои вокальные произведения создает на казахские и русские тексты. Он - автор двух других сборников: песен и романсов на стихи великого Абая Кунанбаева, романсов на стихи классика русской литературы, лауреата Нобелевской премии Ивана Бунина. Ему принадлежат также романсы и песни на стихи Александра Пушкина, Александра Прокофьева, Кадыра Мырзалиева, Мукагалия Макатаева и других.

В предлагаемый третий сборник Кенжебая Бекпаева вошли три романса на стихи Александра Блока. Романсовый стиль свойственен вокальным сочинениям Кенжебая Бекпаева, особенно на русские тексты. Лирика здесь тесно связана с конкретными образами человеческих чувств через призму природы. Его романсы своего рода музыкальные пейзажи, написанные мягкими, как бы современными, красками, их вокальный и гармонический колорит тонко передает образно-поэтическое мышление замечательного поэта Александра Блока.

Романсы, вошедшие в новый сборник самобытного композитора Кенжебая Бекпаева, думается, войдут в репертуар профессиональных и самодеятельных певцов - вокалистов.

М. Кац, доцент кафедры вокально-хорового искусства Евразийского университета им Л.Н. Гумилева, канд. педагогич. наук

Кенжебай Бекпаев

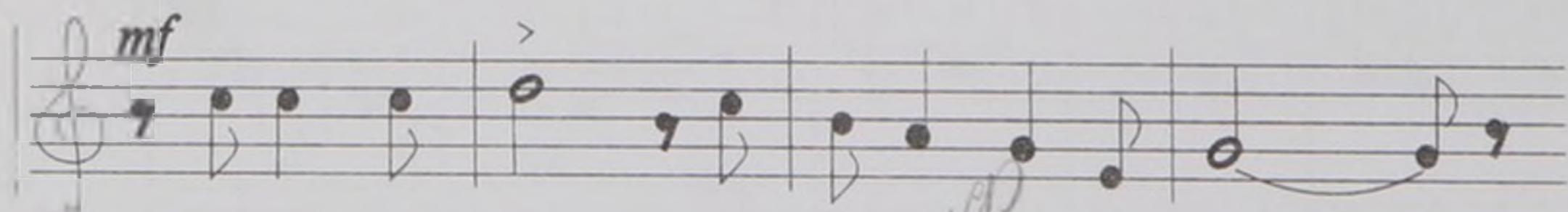
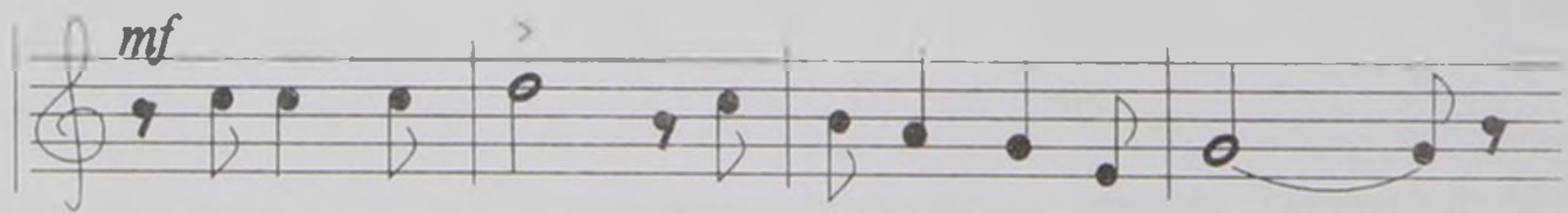
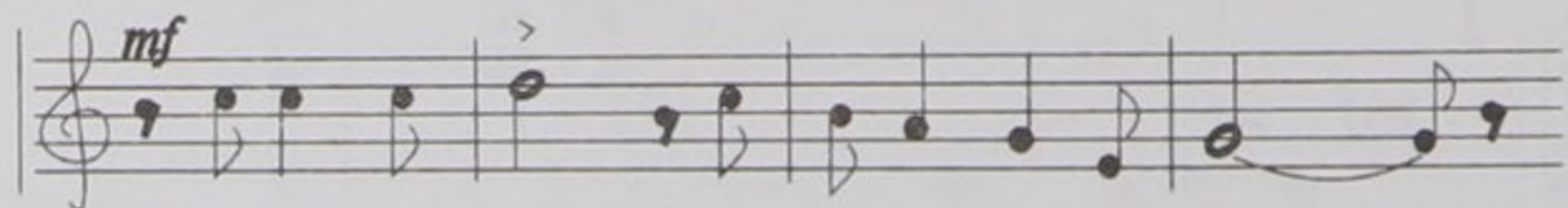
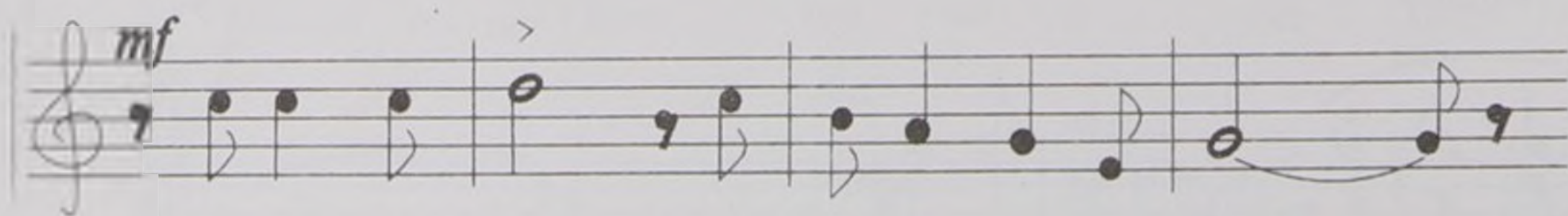

романс

РОМАНСЫ

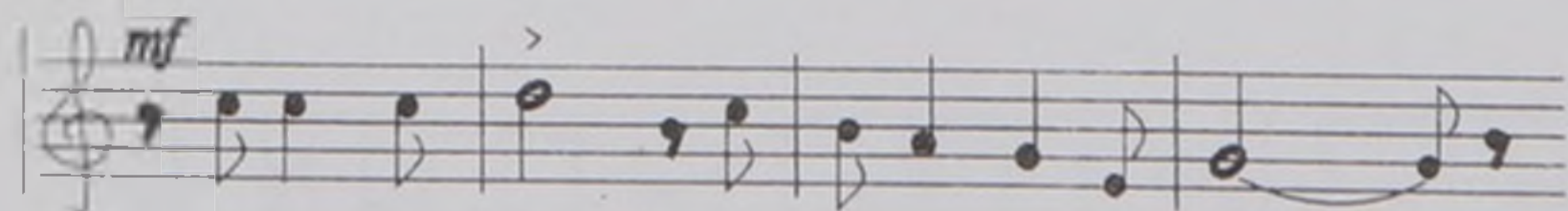

на стихи

АЛЕКСАНДРА БЛОКА

г. Астана. 2000 год

НЕ ПОЙ ТЫ МНЕ И СЛАДОСТНО, И НЕЖНО

Andante

mf

p

Не пой ты мне и сла-дост - но, и не - жно:

mf

У - тра - тил я дав - но с ю-доль-ю связь.

f *z* *>* *mp*

Мо-ря ду- ши- прос - тор - ны и без - бреж -

ны, По- гиб- нет песнь, в без- бреж - ность

На повторение. Заключение.

у - да - лясь.

Не пой ты мне и сладостно, и нежно.

Не пой ты мне и сладостно, и нежно:
Утратил я давно с юдолью связь.
Моря души - просторны и безбрежны,
Погибнет песнь, в безбрежность удалясь.

Одни слова без песен сердцу ясны.
Лишь правдой их над сердцем процветешь.
А песен звук - докучливый и страстный -
Таит в себе невидимую ложь.

Мой юный пыл тобою же осмеян,
Покинут мной - туманы позади.
Объемли сны, какими я овеян,
Пойми сама, что будет впереди.

НЕ ЖАЛЬ МНЕ ДНЕЙ НИ РАДОСТНЫХ, НИ ЗНОЙНЫХ

Semplice

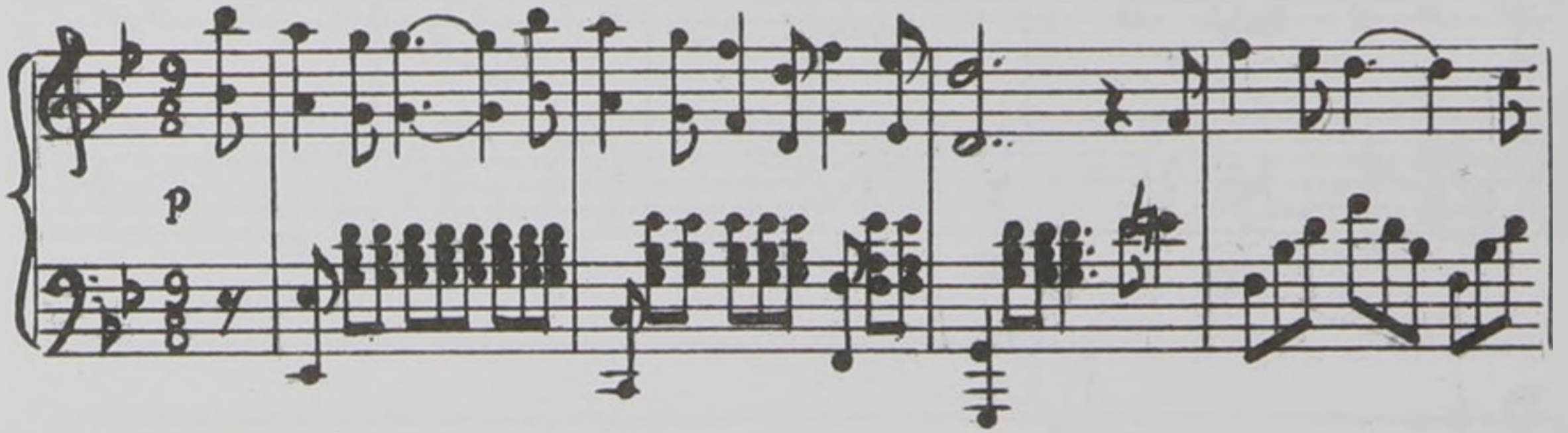

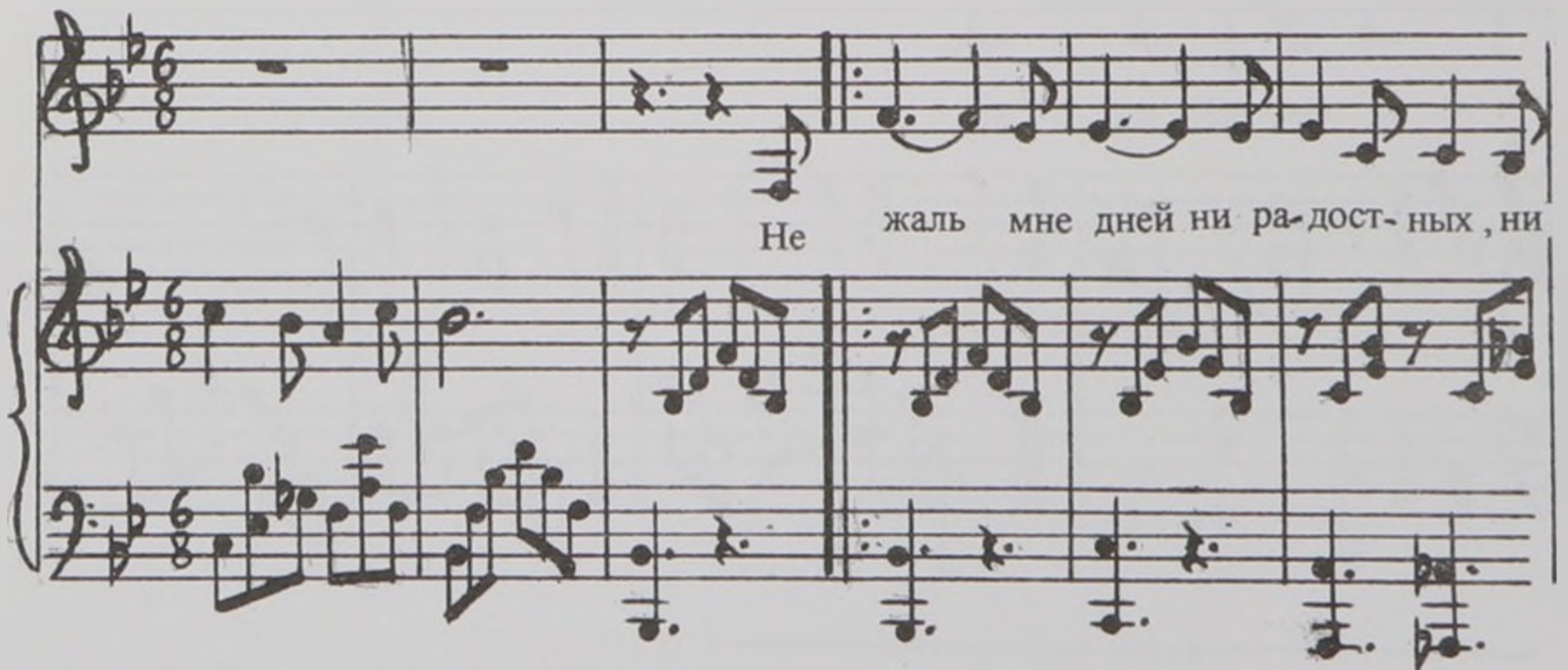

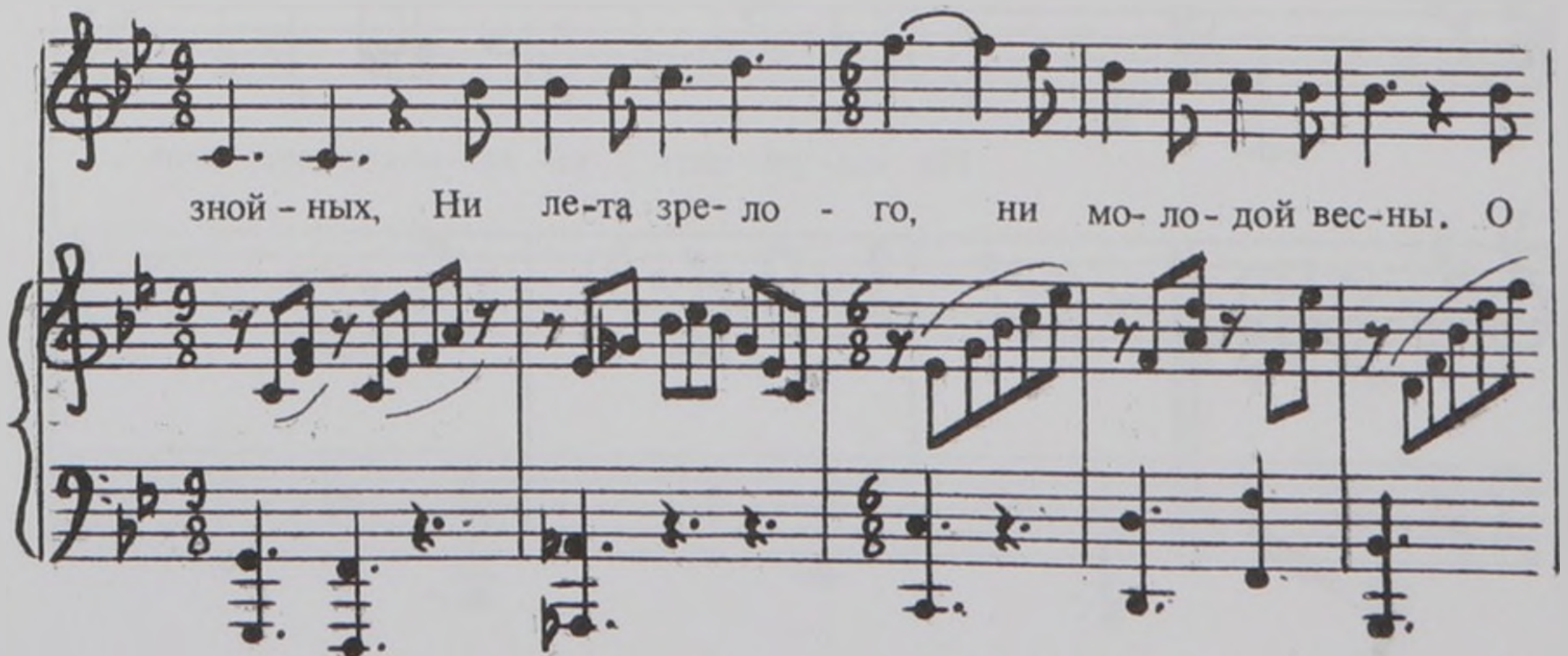

Vocal continuation and piano accompaniment. The vocal line continues with the lyrics "знойных, Ни лета зрелого, ни молодой весны. О". The piano accompaniment features a melodic line in the right hand and a rhythmic accompaniment in the left hand.

- ни про-шли свет-ло и бес-по-кой - но, И вновь при-дут - о

1.2.

- ни зем-лей да - ны.

3.

Не ом-ра-чить за-вет-но-го сви-дань -

- я то - му, кто здесь взды-ха - ет о - бо мне

Не жаль мне дней ни радостных, ни знойных.

Не жаль мне дней ни радостных, ни знойных,
Ни лета зрелого, ни молодой весны.
Они прошли - светло и беспокойно,
И вновь придут - они землей даны.

Мне жаль, что день великий скоро минет,
Умрет едва рожденное дитя.
О, жаль мне, друг - грядущий пыл остынет,
В прошедший мрак и в холод уходя.

Нет, хоть в конце тревожного скитанья
Найду пути, и не вздохну о дне!
Не омрачить заветного свиданья
Тому, кто здесь вздыхает обо мне.

СНОВА ИДУ Я ...

Andante comodo

Second system of piano introduction, continuing the melodic and rhythmic patterns from the first system.

Сно - ва и - ду я над э - той пус - тын - ной рав - ни - ной.

Second system of the vocal line, continuing the melody with various note values and rests.

Серд - це в глу - хи - е сом - нень - я ук - рыть - ся не

власт - но. Что по - лю - бил я в тво - ей кра - со - те ле - бе

- ди - ной, — Веч - но пре - крас - но, но серд -

це не - счаст - но - ли.

Снова иду я ...

Снова иду я над этой пустынной равниной.
Сердце в глухие сомненья укрыться не властно.
Что полюбил я в твоей красоте лебединой, -
Вечно прекрасно, но сердце несчастно.

Я не скрываю, что плачу, когда поклоняюсь,
Но, перейдя за черту человеческой речи,
Я и молчу, и в слезах на тебя улыбаюсь:
Проводы сердца - и новые встречи.

Снова нахмурилось небо, и будет ненастье.
Сердцу влюбленному негде укрыться от боли.
Так и счастливому страшно, что кончится счастье.
Так и свободный боится неволи.

Музыкальный редактор - Владимир Шевченко
Аранжировщики - Геннадий Мирошник,
Владимир Шевченко

000001581849

Спонсор: ОАО "АСТАНА-ФИНАНС",
председатель правления Кинталь Исламов

Изготовлено: ТОО Бизнес-центр "Эрекет"

