

У 2005

1119к

Кенжебай Бекпаев

Романы

на стихи

А. С. Пушкина

Кенжебай Бекпаев – самобытный композитор, человек обширной, разносторонней эрудиции, беспокойный художник, для которого искусство, музыка – сама жизнь, смысл существования.

В своем творчестве он постоянно обращается к жанру вокальной музыки. Им созданы романсы, песни, в которых художник ищет непосредственные, прямые пути воспроизведения в музыке своего внутреннего состояния. Особенно удаются ему лирические образы. К. Бекпаев очень тонко чувствует поэтический текст. Мелодии романсов на слова А.С. Пушкина просты, искренни, интонационно доступны, – выражают естественную интонацию слова. Интересна музыкальная ритмика, строящаяся на чередовании разных размеров и ритмических фигур.

Произведения, вошедшие в данный сборник, могут войти в репертуар профессиональных и самодеятельных певцов.

*Матафонова С.В.,
профессор Казахской национальной
академии музыки.
11. 02. 2002 г.*

Кенжебай Бекпаев

Романы

на стихи

А.С. Пушкина.

вишар.

Астана - 2002

СТАРИК

Andante

f

Introduction in 3/4 time, marked *f*. The right hand features a melodic line with slurs, and the left hand plays a rhythmic accompaniment of eighth notes.

mf Уж я не тот лю - бов - ник

Vocal entry in 3/4 time, marked *mf*. The lyrics are "Уж я не тот лю - бов - ник". The piano accompaniment continues with a similar rhythmic pattern.

страст - ный, Ко - му ди - вил - ся преж - де

Continuation of the vocal line and piano accompaniment. The lyrics are "страст - ный, Ко - му ди - вил - ся преж - де". The piano accompaniment includes a key signature change to one flat (B-flat) in the final measure.

свeт: Мо - я вес - на и ле - то крас - но Мо -

tr

espres

я вес - на и ле - то крас - но

3 3

mf

На - век про - шли, про - пал и след.

tr

Музыкальный фрагмент, состоящий из трех стaves (верхний, средний и нижний). Верхний staff содержит вокальную мелодию с нотами и паузами. Над ним указаны две части: "На куплет." и "Заключение.". Под первой частью мелодии написано "А - мур, бог". Средний и нижний staves содержат фортепианное сопровождение. В начале мелодии и фортепианного сопровождения есть аккорды, а в конце — аккорды, состоящие из нескольких нот. В начале мелодии и фортепианного сопровождения есть аккорды, а в конце — аккорды, состоящие из нескольких нот.

СТАРИК

Уж я не тот любовник страстный,
 Кому дивился прежде свет:
 Моя весна и лето красно *2 раза*
 Навек прошли, пропал и след.

Амур, бог возраста младого!
 Я твой служитель верный был;
 Ах, если б мог родиться снова, *2 раза*
 Уж так ли б я тебе служил!

В КРОВИ ГОРИТ ОГОНЬ ЖЕЛАНЬЯ

Andante

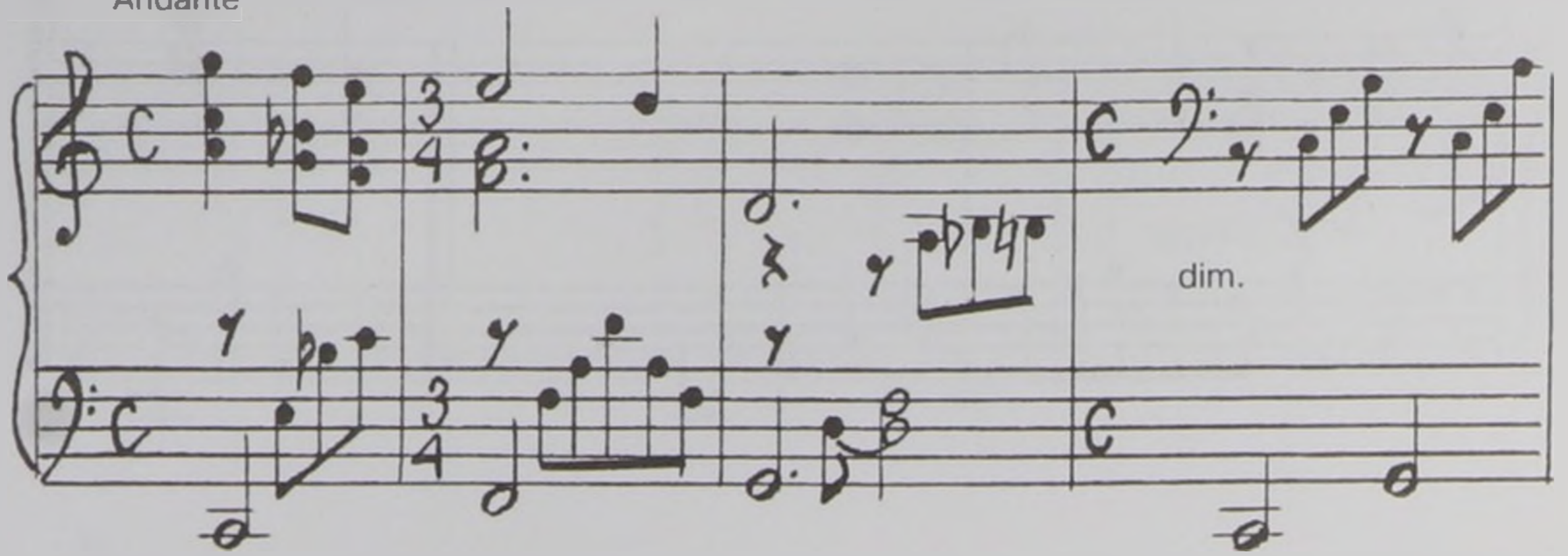

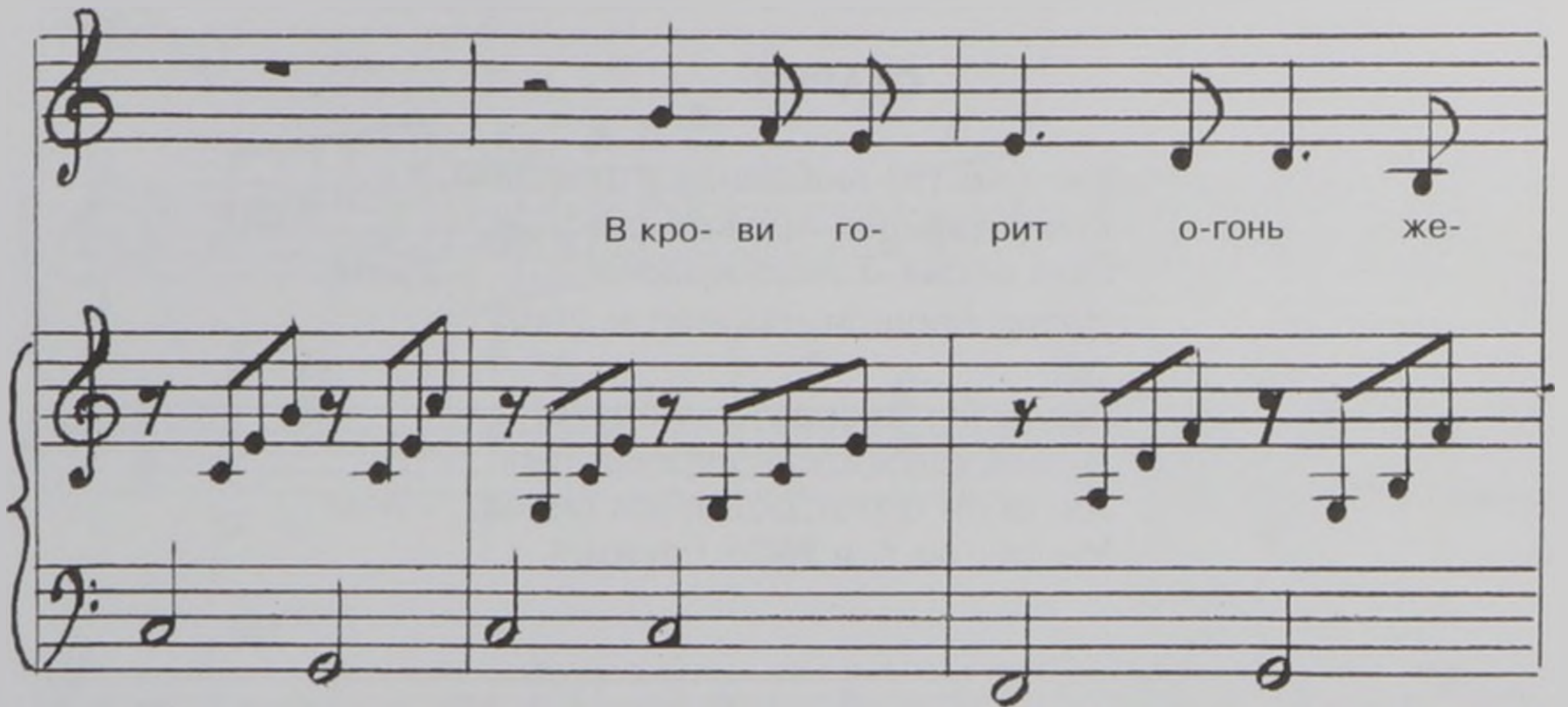

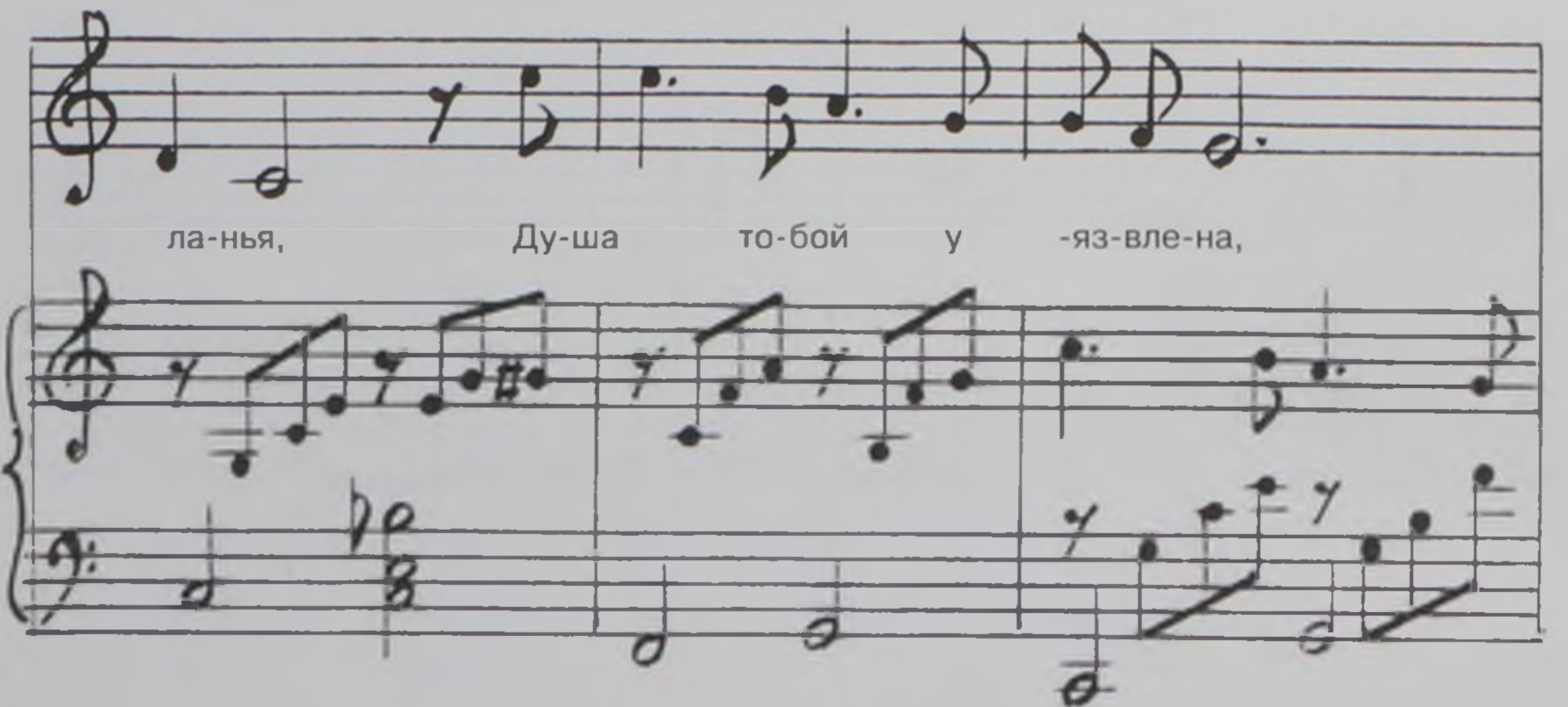

Лоб-зай ме- ня : тво-и лоб- за- нья

f Мне сла-ще мир- ра и ви-

на. Мне сла-ще мир- ра и ви-

На повторение.

Для заключения.

В КРОВИ ГОРИТ ОГОНЬ ЖЕЛАНЬЯ

В крови горит огонь желанья,
 Душа тобой уязвлена,
 Лобзай меня: твои лобзанья
 Мне слаще мирра и вина. 2 раза

Склонись ко мне главою нежной,
 И до почию безмятежный,
 Пока дохнет веселый день
 И двинется ночная тень. 2 раза

МОЙ ПЕРВЫЙ ДРУГ

Andante

я судь - бу бла - ГОС - ЛО - ВИЛ, КОГ -

cresc да мой двор у - е - ди - нен - ный, пе -

f чаль - ным сне - гом за - не - сен-ный,

mf

твой ко-ло-коль-чик ог-ла-сил.

I. На куплет | 2. Заключение

МОЙ ПЕРВЫЙ ДРУГ

Мой первый друг, мой друг бесценный!
 И я судьбу благославил,
 Когда мой двор уединенный,
 Печальным снегом занесенный,
 Твой колокольчик огласил.

Молю святое провиденье:
 Да голос мой душе твоей
 Дарует то же утешенье,
 Да озарит он заточенье,
 Лучом лицейских ясных дней!

ЧТО В ИМЕНИ ТЕБЕ МОЕМ?

Moderato

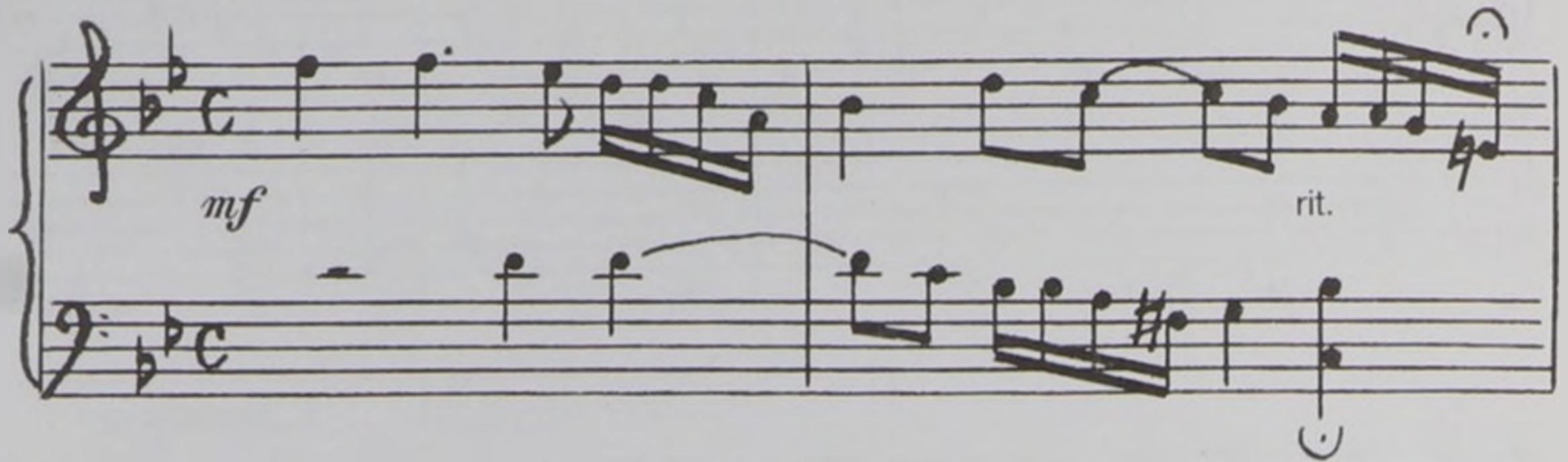

mf rit.

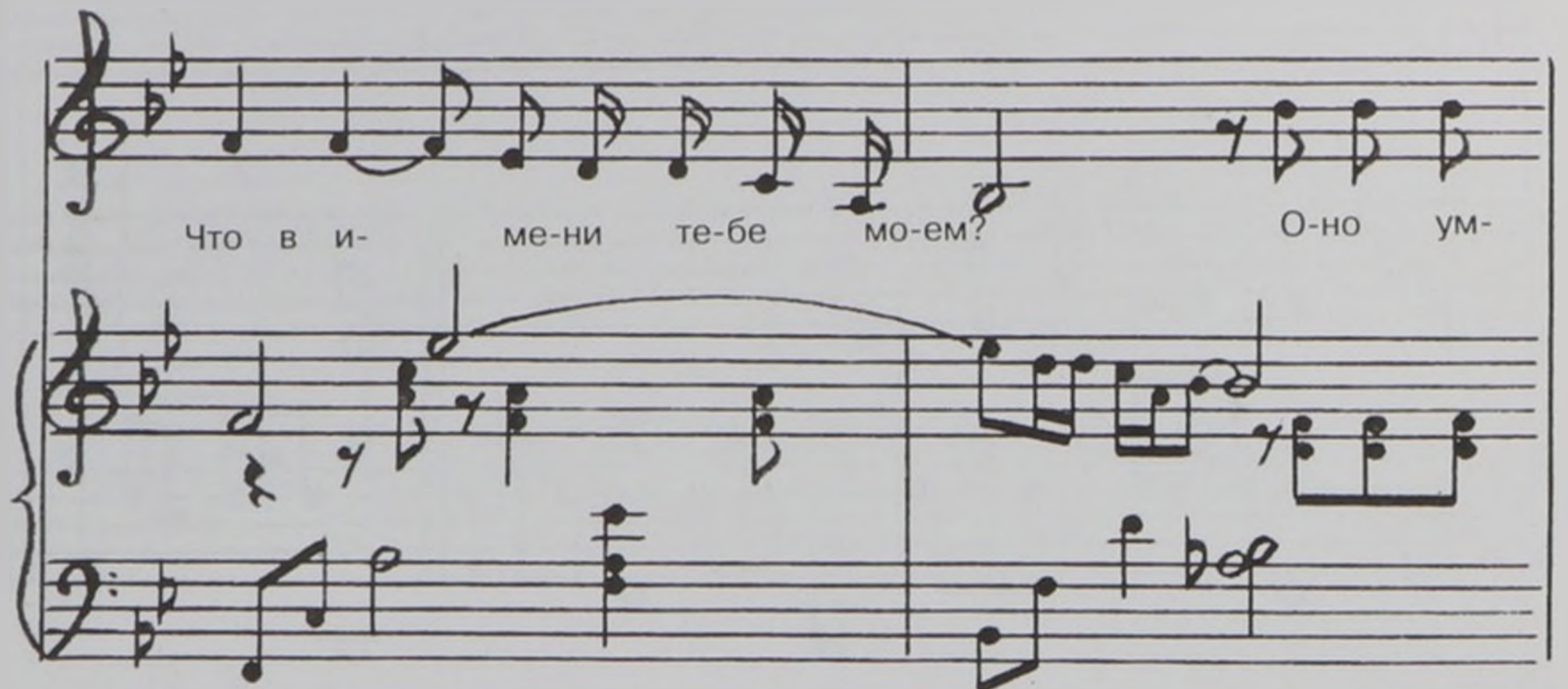

Что в и- ме-ни те-бе мо-ем? О-но ум-

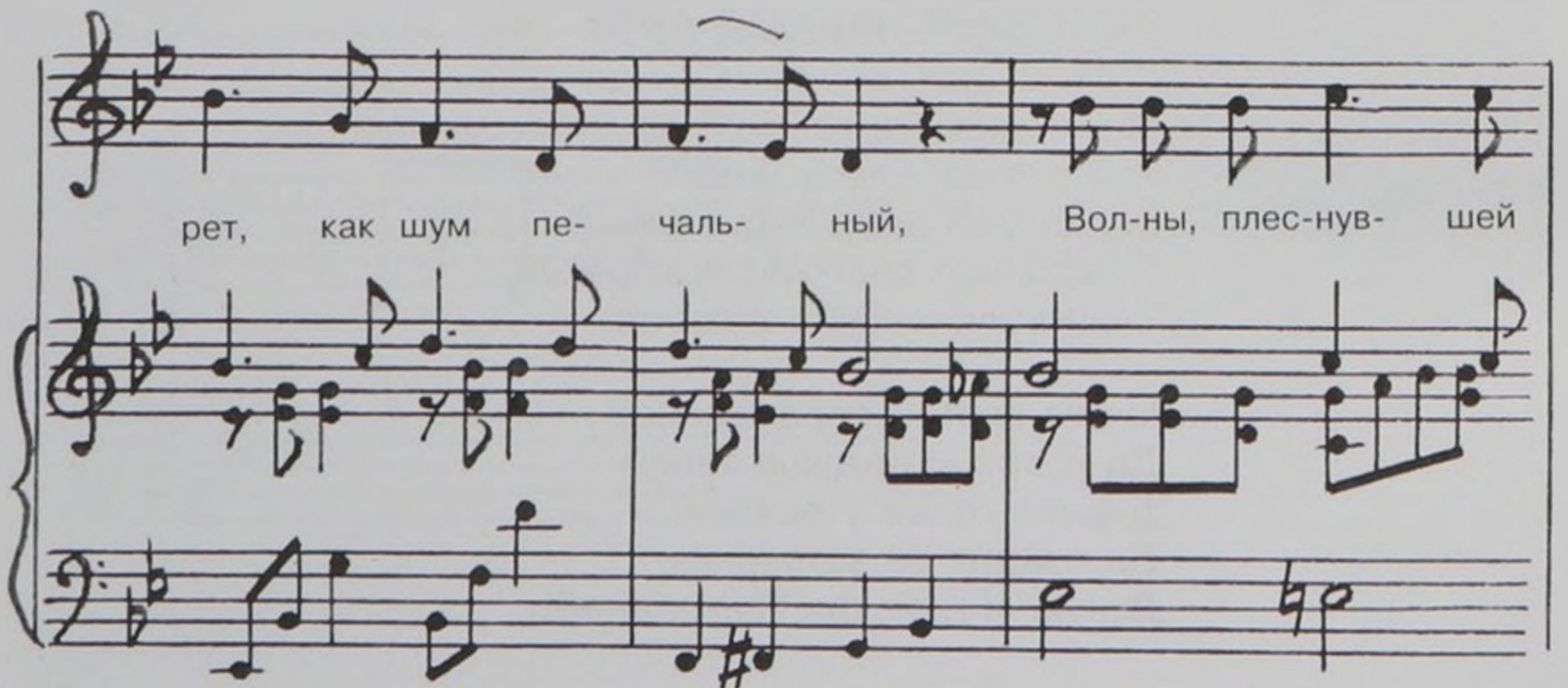

рет, как шум пе- чаль- ный, Вол-ны, плес-нув- шей

в бе-рег даль-ный,

Как звук ноч-ной в ле-су глу-

На куплет

ХОМ.

f

dim.

Заключение

ЧТО В ИМЕНИ ТЕБЕ МОЕМ?

Что в имени тебе моем?
 Оно умрет, как шум печальный
 Волны, плеснувшей в берег дальный,
 Как звук ночной в лесу глухом.

Оно на памятном листке
 Оставит мертвый след, подобный
 Узору надписи надгробной
 На непонятном языке.

Что в нем? Забытое давно
 В волненьях новых и мятежных,
 Твоей душе не даст оно
 Воспоминаний чистых, нежных.

Но в день печали, в тишине,
 Произнеси его тоскуя;
 Скажи: есть память обо мне,
 Есть в мире сердце, где живу я...

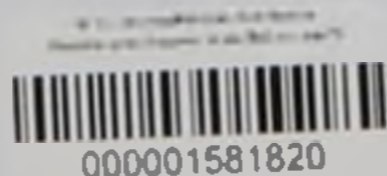

Музыкальный редактор и аранжировщик - **В.А. Шевченко**

